T5-LED-Leuchte 4 W, mit einstellbarer Farbtemperatur

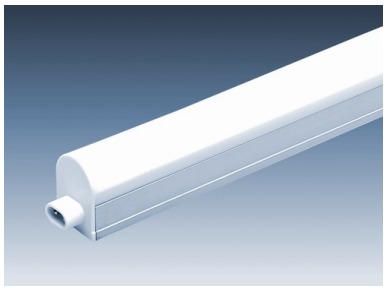

Vollständig gekapselte LED-Leuchte im T5-Leuchten-Stil, homogenes Lichtband (einzelne LEDs nicht sichtbar), anreihbar, mit einstellbarer Farbtemperatur (Kaltweiß, Neutralweiß, Warmweiß), mit integrierter Stromversorgung

Artikel-Nr.	130 640 004
Leuchtenfarbe	weiß
Leistung	4 W
Helligkeit	340 lm
Außenmaße	313 x 22 x 30 mm
Prüfzeichen	M M
Anmerkung	Längen-Maße ohne Verbindungskupplung
Regellieferzeit	1-2 Tage

Taunus Transformatoren GmbH | Germany
Fon +49 (0)6031 68702-0 | Fax +49 (0)6031 68702-20 | www.taunus.com
© Taunus Transformatoren GmbH | Stand 01.01.1970 | Technische Änderungen vorbehalten