LED-Downlight 14 W, mit einstellbarer Farbtemperatur

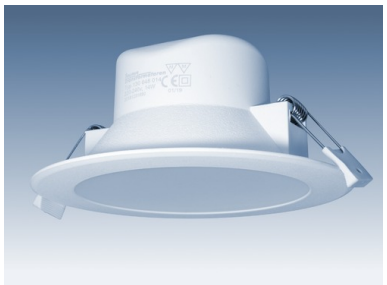

Lichstarkes, komplett gekapseltes LED-Downlight (Einbaustrahler) 14 W in robustem Kunststoffgehäuse, mit Frontscheibe und integriertem Transformator. Farbtemperatur (Lichtfarbe) mittels Schiebeschalter umschaltbar von Kaltweiß (ca. 6000 K), über Neutralweiß (ca. 4000 K), bis zu Warmweiß (ca. 3000 K)

Artikel-Nr.	130 648 014
Leistung	14 W
Helligkeit	1330 lm
Außenmaße	Ø 145 mm x 68 mm
Einbaumaße / -tiefe	Ø 111 mm / 64 mm
Prüfzeichen	M M
Regellieferzeit	1-2 Tage

Taunus Transformatoren GmbH | Germany
Fon +49 (0)6031 68702-0 | Fax +49 (0)6031 68702-20 | www.taunus.com
© Taunus Transformatoren GmbH | Stand 16.09.2025 | Technische Änderungen vorbehalten