LED-Langfeldleuchte 120 cm, 40 W

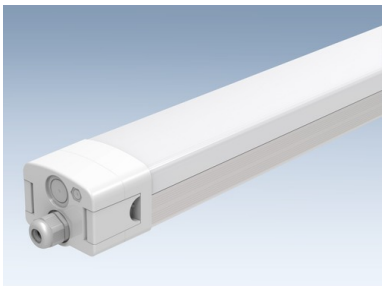

Lichtstarke, komplett gekapselte LED-Langfeld-Leuchte im hochwertigen Aluminium-Kunststoffgehäuse, IP65 (Feuchtraumleuchte), IK10, TÜV/GS. An beiden Enden Anschlußkästen mit Schnellverschluß zur einfachen Installation, durchschleifbar. Zur direkten Deckenmontage oder an Drahtseilen von der Decke hängend (optional). Betriebstemperatur -15°C bis 50°C. 200-240 V, Transformator integriert (auswechselbar), flickerfrei. 5 Jahre Garantie

Artikel-Nr.	156 664 040
Leistung	40 W
Helligkeit	5000 lm
Abstrahlwinkel	120°
Farbtemperatur	ca. 5000 K
Schutzklasse	IP 65
Außenmaße	1200 x 84 x 73 mm
Prüfzeichen	
Regellieferzeit	1-2 Tage

Taunus Transformatoren GmbH | Germany
Fon +49 (0)6031 68702-0 | Fax +49 (0)6031 68702-20 | www.taunus.com
© Taunus Transformatoren GmbH | Stand 01.01.1970 | Technische Änderungen vorbehalten